

Ansichtskarten Wallmerod

**aus dem Archiv von Otto Merfels Hundsangen
und Alexander Eilberg Wallmerod**

Zusammengestellt von Alexander Eilberg

Gruss aus Wallmerod

Eingang von Wallmerod



Luftkurort Wallmerod

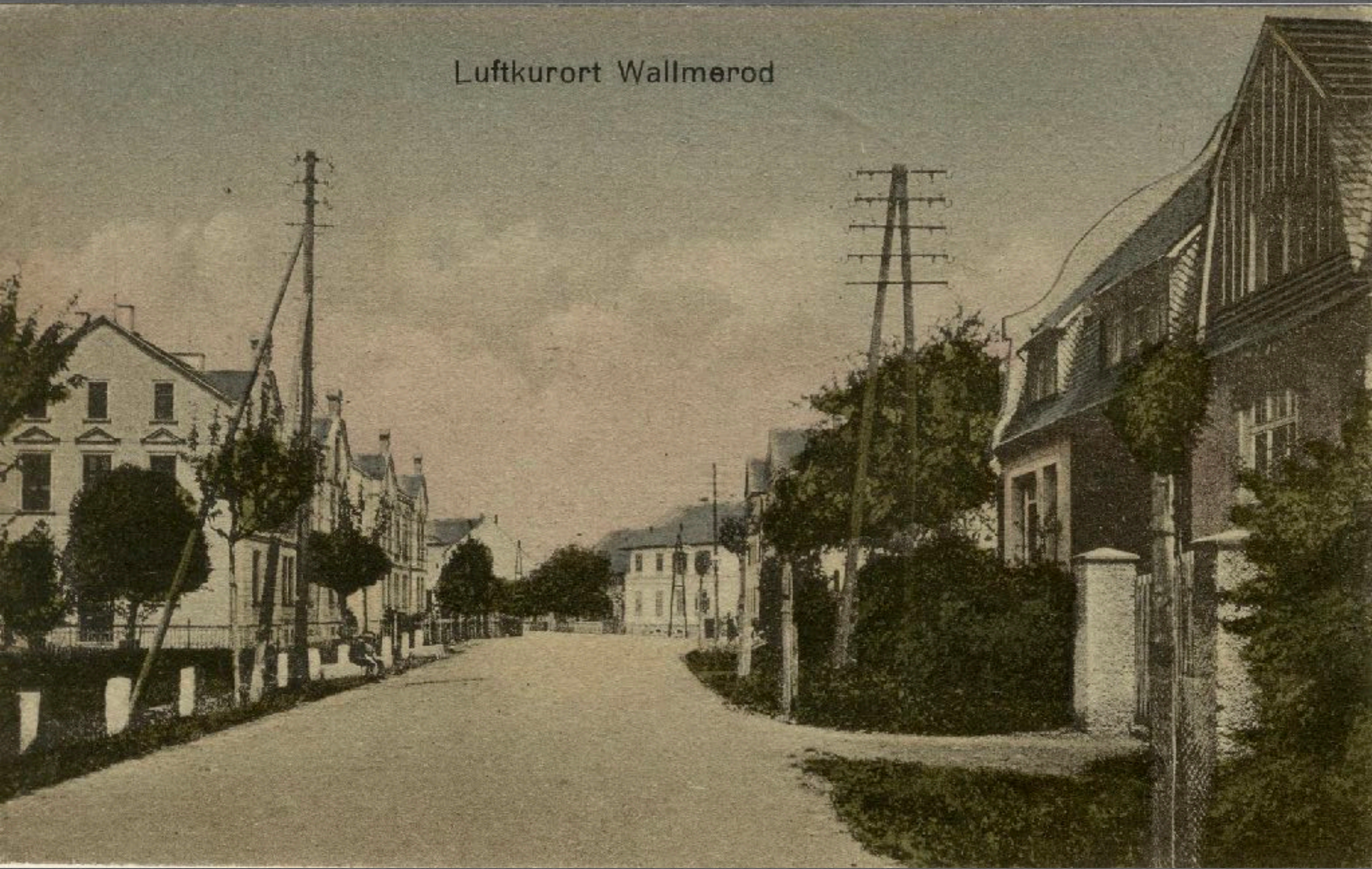

Wallmerod, Westerwälder Hof
Bes. Josef Wolf Fernsprecher No. 12.





Luftkurort
Wallmerod
"Hotel zum
goldenen
Löwen"



Hotel z. goldenen Löwen



Gastzimmer

LUFTKURORT *Wallmerod/Ww.*



Saal



Molsberg/Ww. - Schloß

Wallmerod, Hotel zum goldenen Löwen.
Bes. Johann Wolf Fernsprecher No. 12

Die Adresse

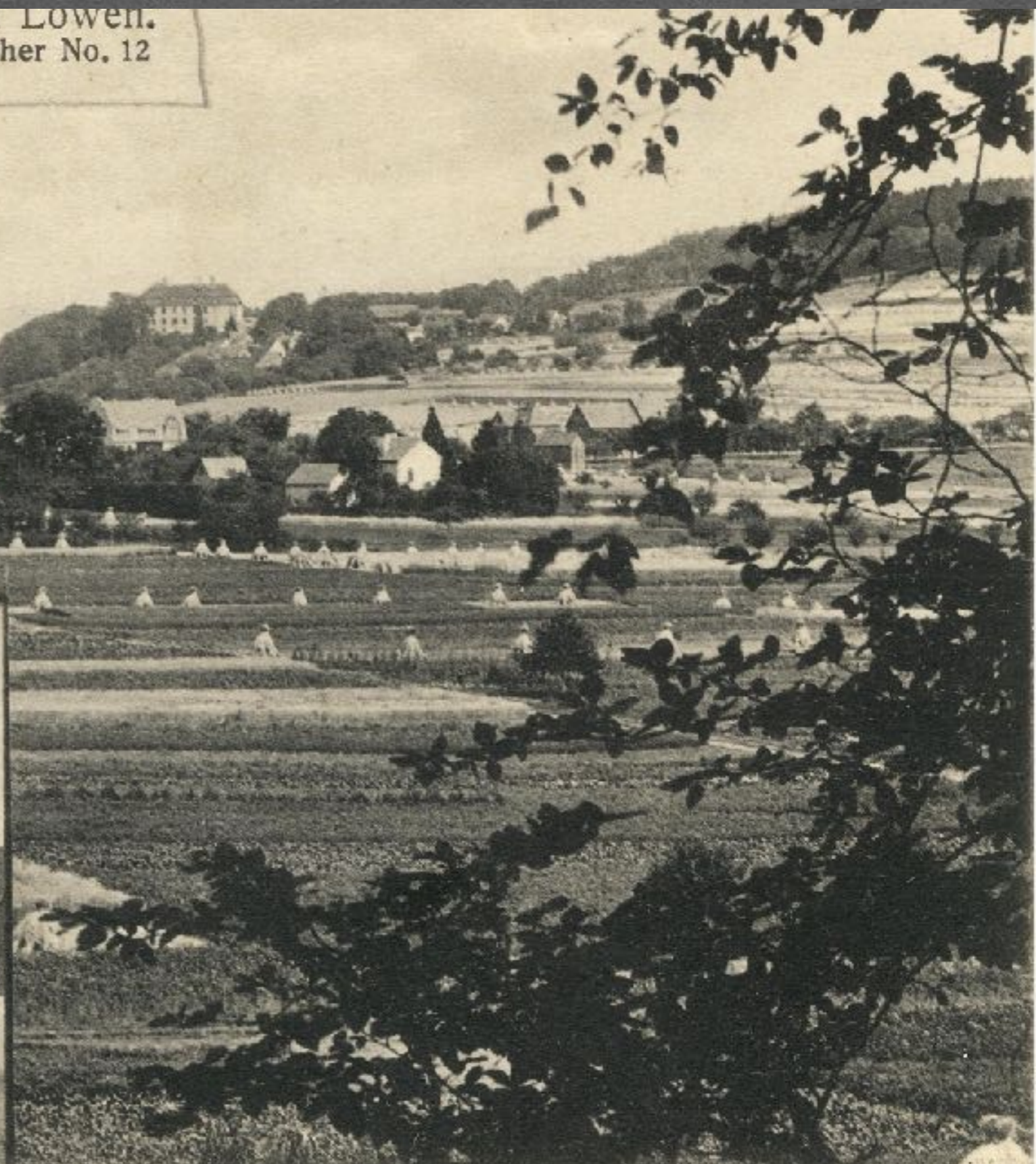



Luftkurort Wallmerod

Marktplatz

Sommerfrische Wallmerod i. Westerwald :: Gasthof Meilinger :: Fernsprecher 6.



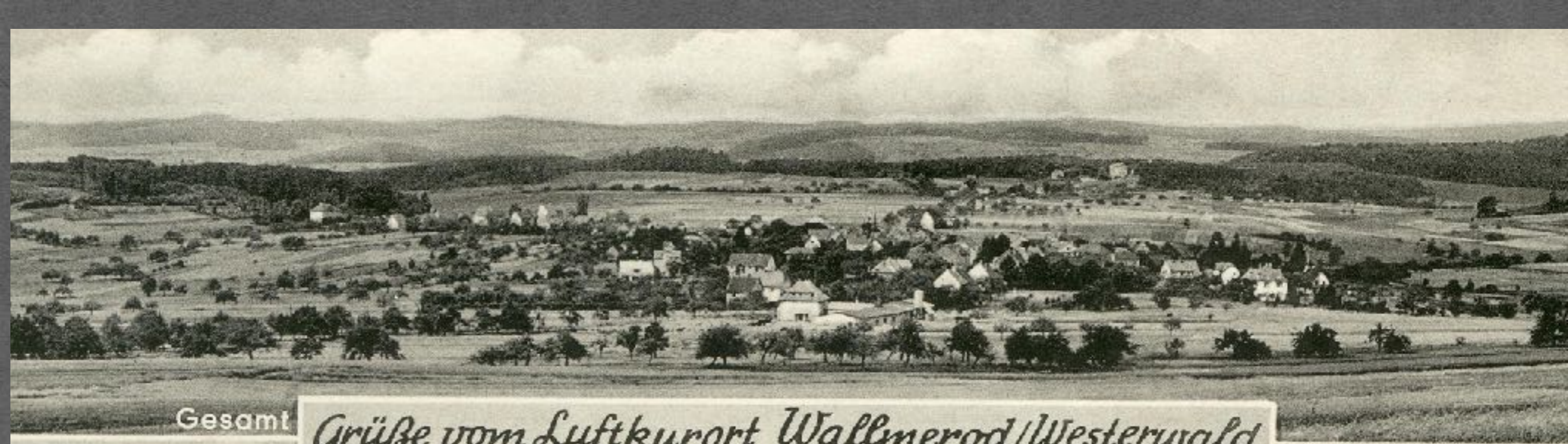

Gesamt

Grüße vom Luftkurort Wallmerod/Westerwald



Café Zerfass



Ruhebank mit Aussicht



Lüftkürort Wallmerod, Westerwald, Blick vom Eichberg





Gasthaus

Bäckerei u. Café

Josef Münz

Gasthaus und Bäckerei

Gasthaus Bäckerei
Josef Münz





Gasthaus zum Scherzweil

P

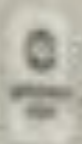



Schloss Malsberg

GRUSS
Wallmerod

Salz, den 25. 7. 05.

Liebe Anna!

Zu deinem 11. Geburtstag,
sei dir besond'ers herzlich
grüßwünschend & grüß & Tugend
beglückend dir mit allen Wunschn.

Es grüßt dich herzlich deine Anna





Schloss Molsberg



Gruss aus
Wallmerod!

13/14. Februar 1902

L. d. mit herzlichem
Schick für die letzten
Wort mit wieder einen
Gruss aus dem Westerwald!

Es ist aber keine Zeit hier, ich müsste im offe-
nen Offenen fortsetzen mit sehr anheim-
lich in Liebe gelassen

Bei uns geht es gut bis auf große Mühsal!

Leider ist im April ganz wichtig, weil ich im Herbst wieder zu Hause zu
einiger Zeit kommen will, aber es fällt mir ein wenig ein, dass ich
nicht, das ich nicht, aber ich hoffe zum Teil dass es nicht so schlimm
wird. Ich habe es schon, und ich hoffe, dass ich es schaffen werde, für
die Zeit nicht ganz so schlimm. Aber es ist ein bisschen mühsam! Ich
hoffe, dass ich es schaffen werde.



Sommerfrische Wallmerod

Blick in die Frankfurterstraße



Luftkurort Wallmerod mit Schloß Molsberg im Hintergrund

Totalansicht



Wallmerod

Bahnhof



Totalansicht



Schloss Molsberg



Amtsgericht



Neuer Bahnhof

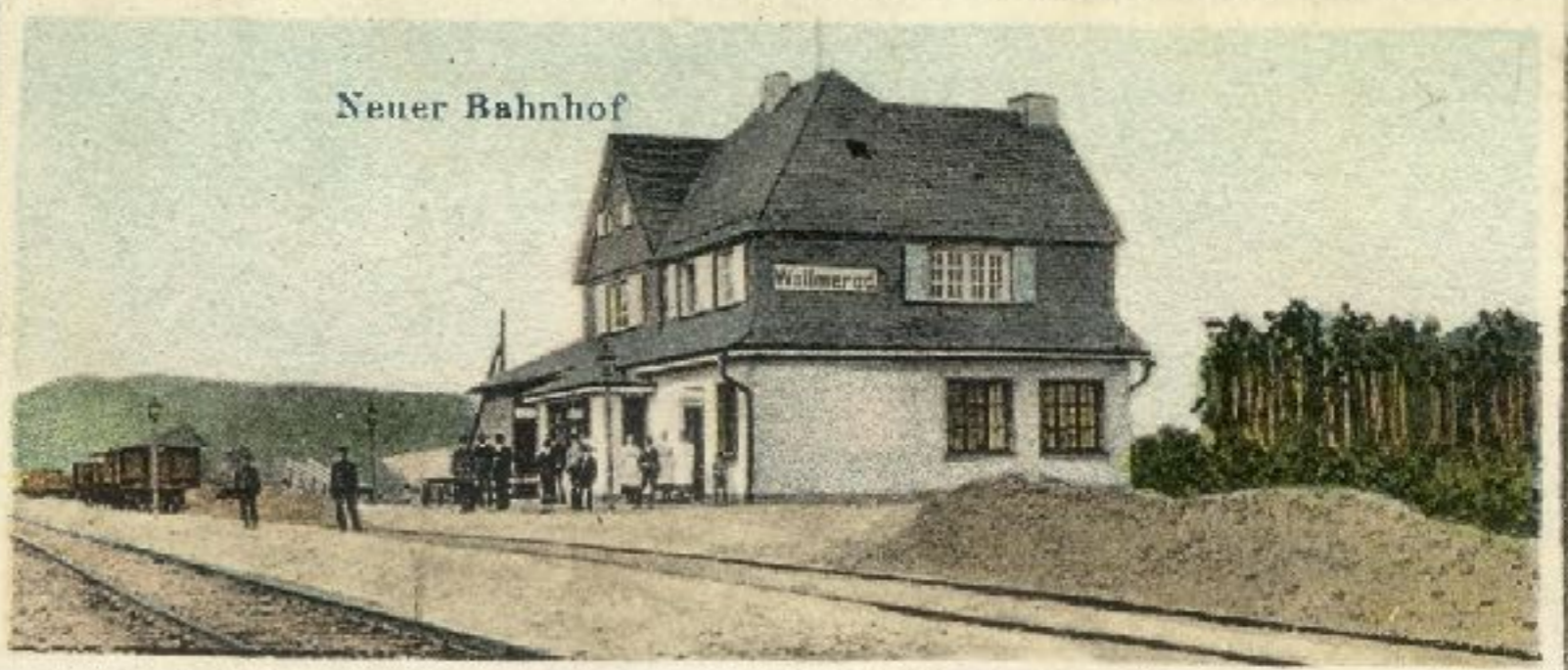

Wallmerod



GRUSS vom



Wester
Gasthof „Zum grünen Wald“
Besitzer: Chr. Stahlhofen



Verlag von Heinrich Wille, Köln

Bahnhof
Walmerod.

WESTERWALD.

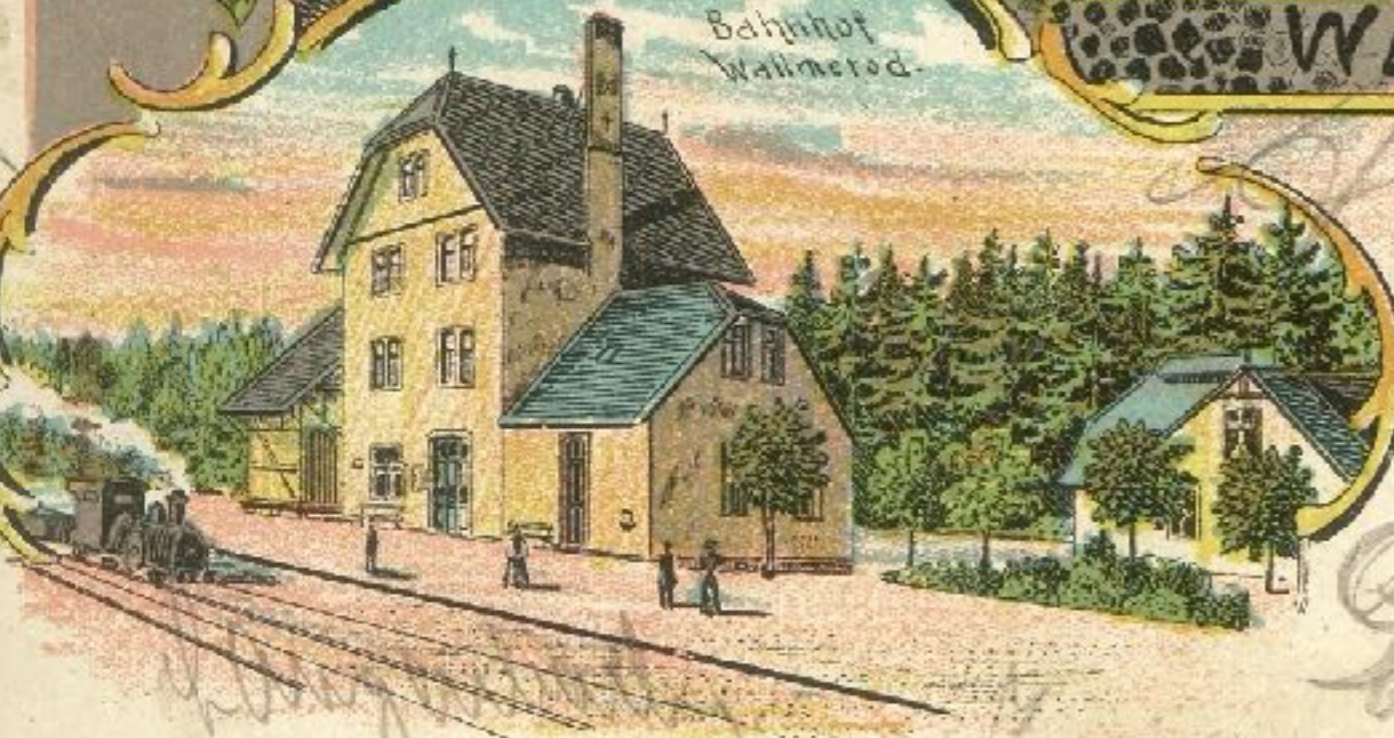

Staubt Wester
Diedert of Oppen
oppen Peter J. H. 92
Gut fort. Opant
Lunapfel
Licht. Hens and.
Kuchler

Wester

Bahnhof
Waltmerod.

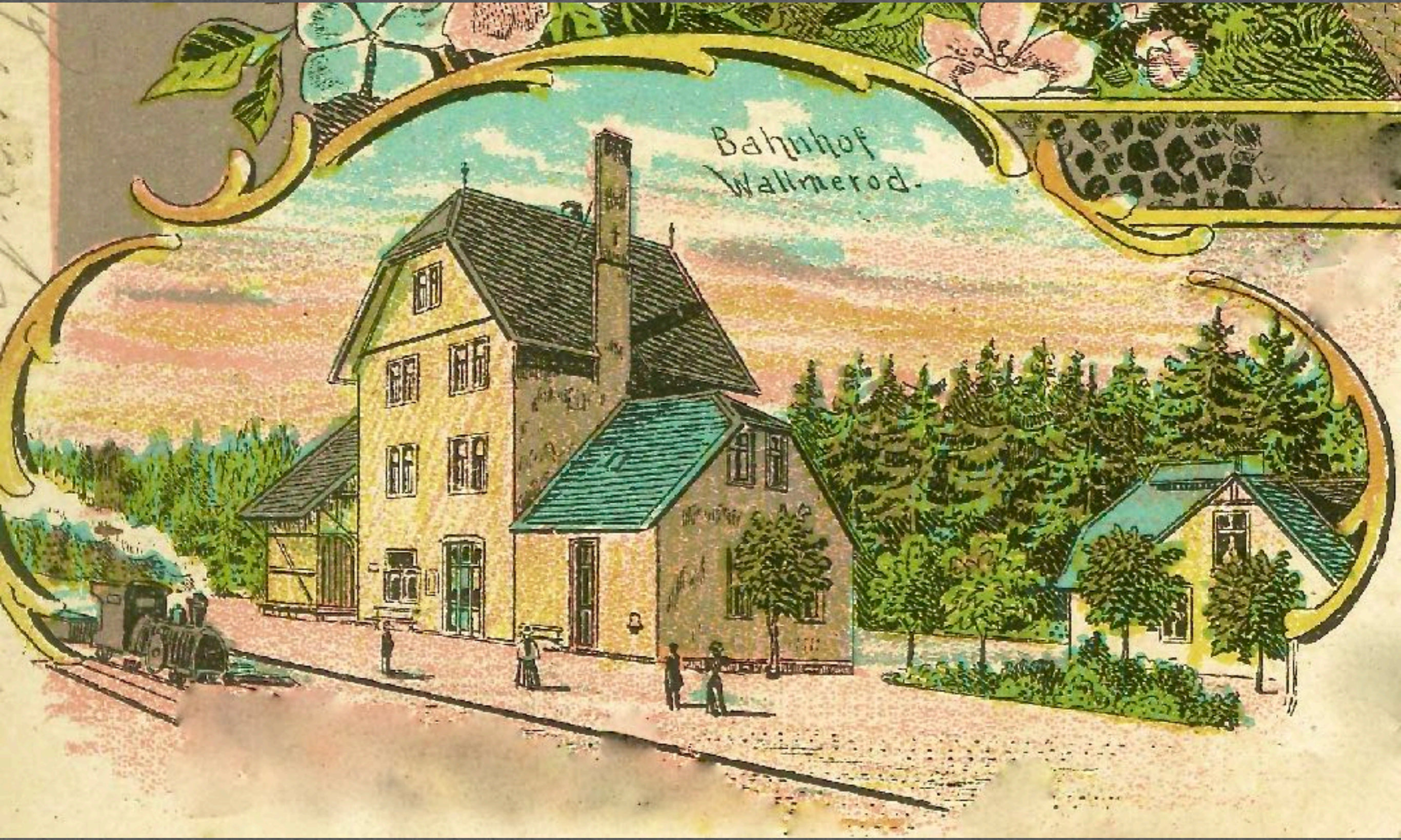

Druck v.H.Volk, Kunstanstalt Heilbronn.

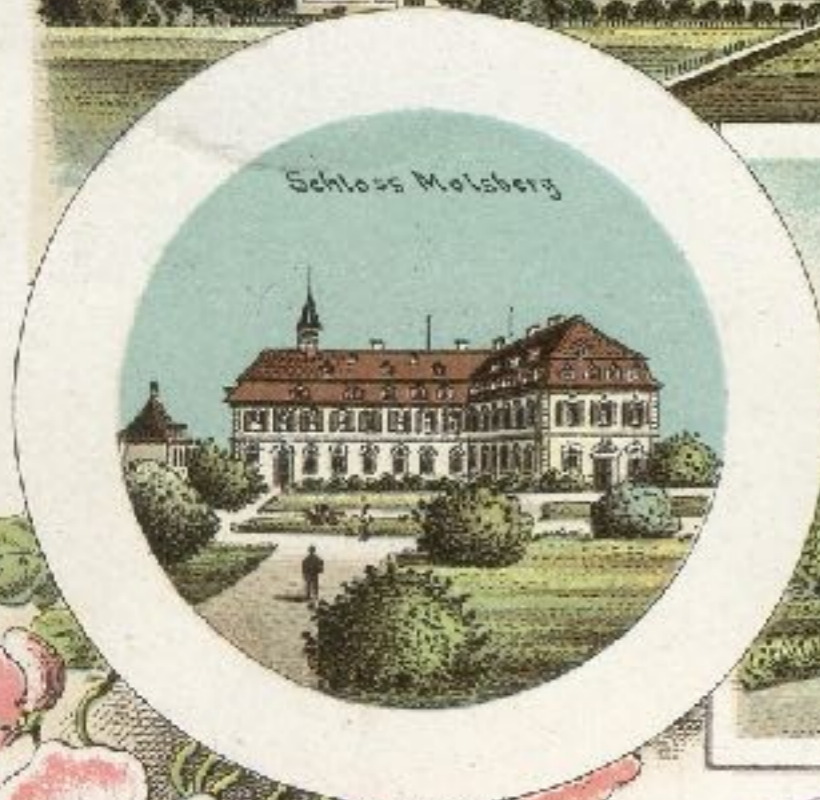

GRUSS
aus
Wallmerod
d. 29/8. 02.



Gewiss H. Kurok! Mein
Schilte mir noch, das die Milch in
Constance beifahren wollen, da W. fest
Gewiss bringe die. Bitte, G. in die lieben
Freundlichen G. in die. G. in die.



Gesamtansicht



Straßenpartie



Waldhaus am Ortsrand

Der schöne Westerwald, Luftkurort Wallmerod



Der schöne Westerwald

Sommerfrische Wallmerod.



Gesamtlansicht

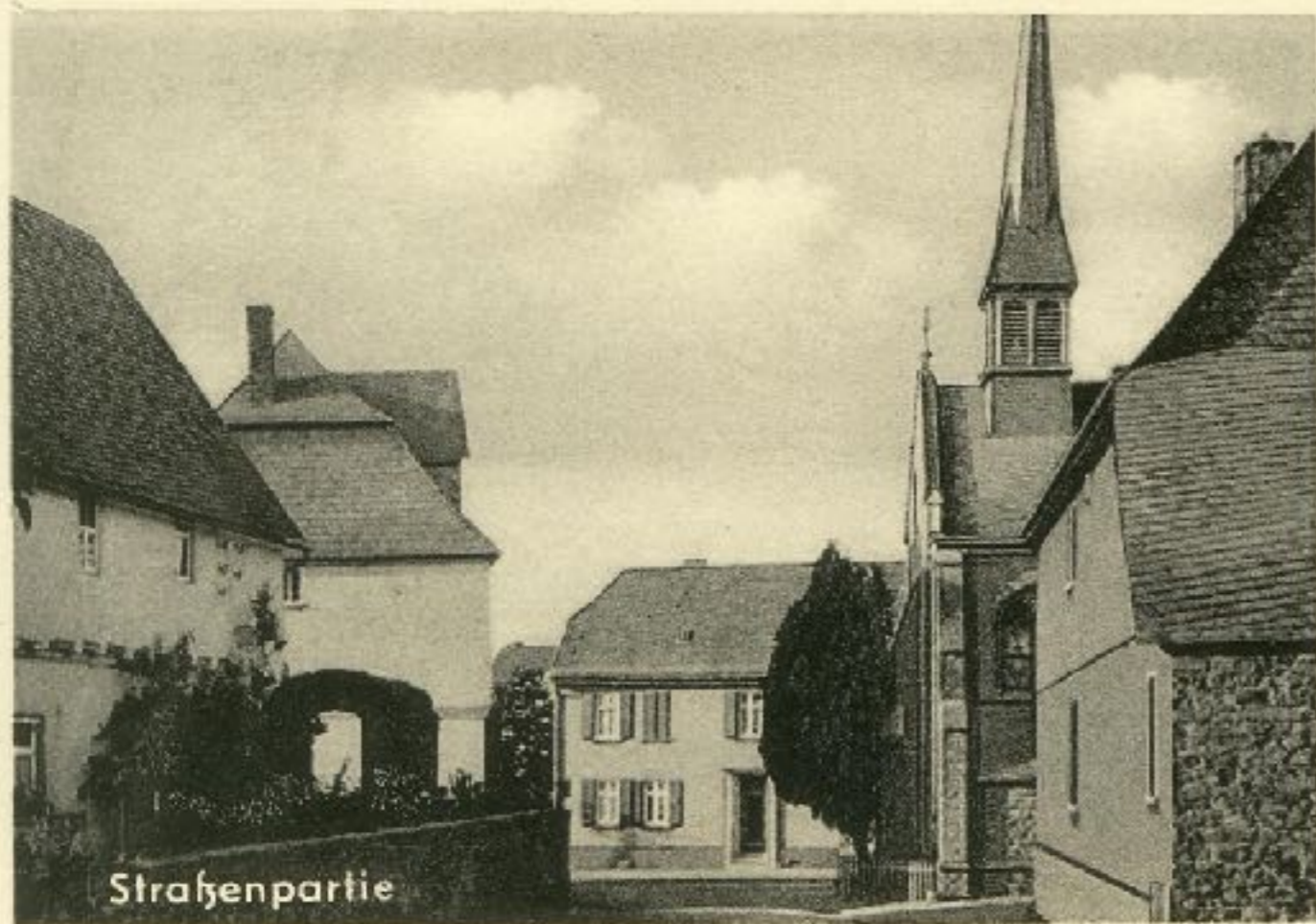

Straßenpartie

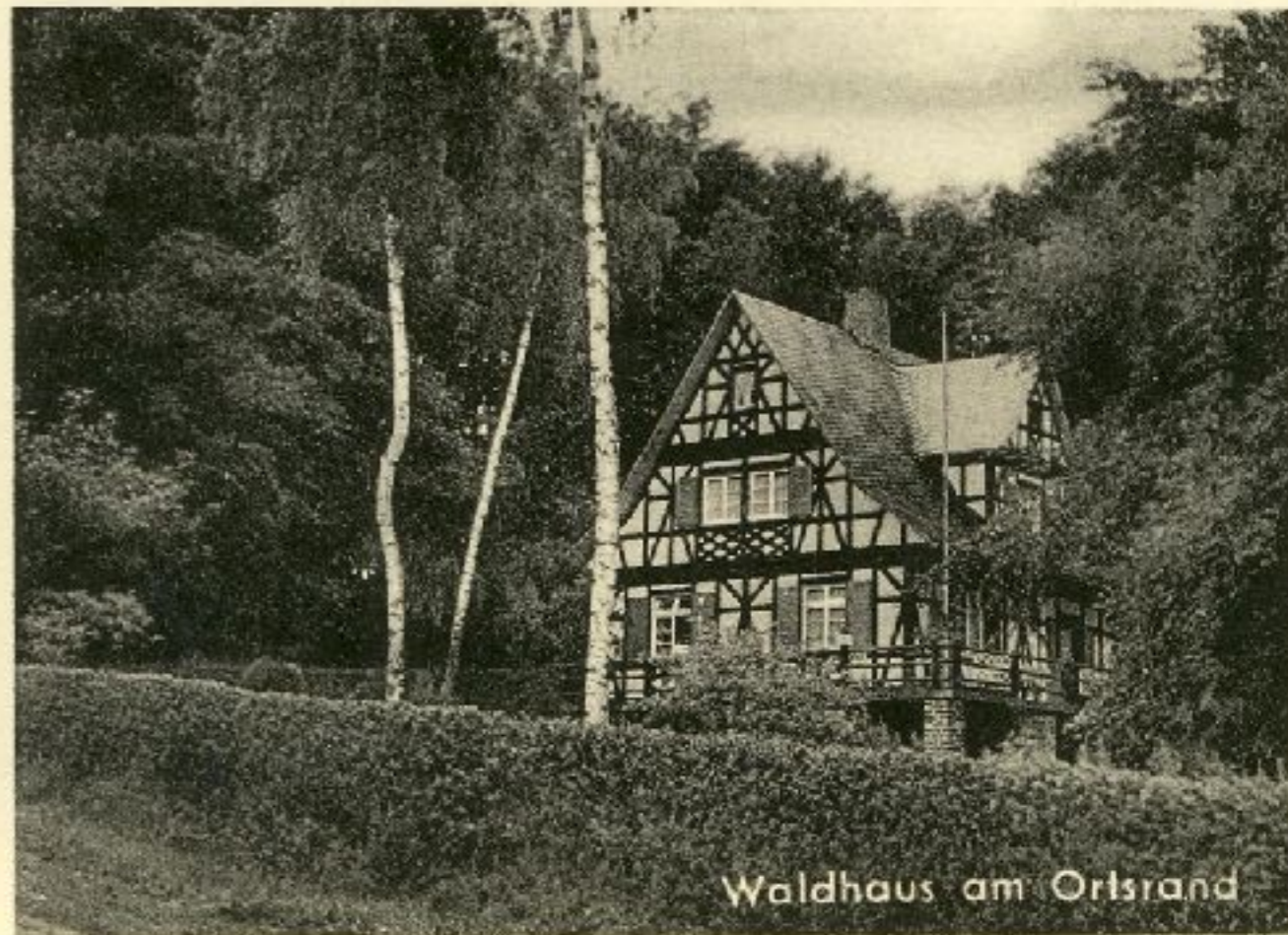

Waldhaus am Ortsrand

Der schöne Westerwald, Luftkurort Wallmerod



Luftkurort Wallmerod. Blick in die Frankfurter Straße



Gruß aus Wallmerod / Westerwald





Sommerfrische Wallmerod mit Molsberg im Hintergrund

Total-Ansicht

Schloss Melsberg

Verlag v. Chr. Hammer, Heilbronn



Gastwirtschaft
u Metzgerei
v Kasper Krumm.

Gastwirtschaft Metzgerei Kasper Krumm

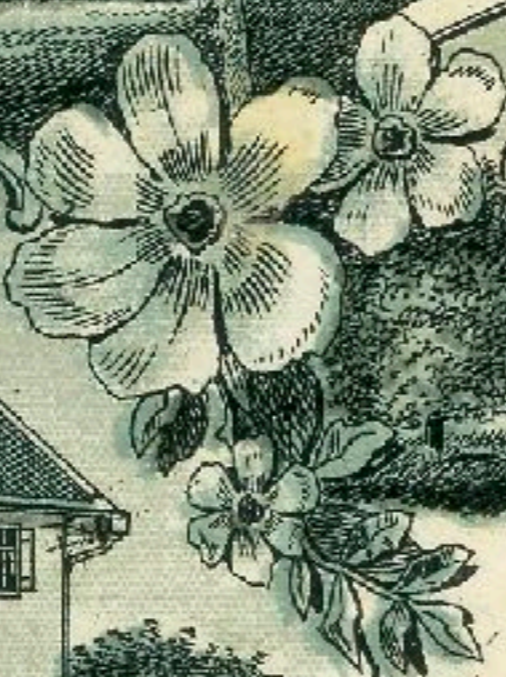

Gruss
aus
WALLMEROD

Handwritten cursive text, likely a signature or address.

Handwritten cursive text at the bottom left, possibly a name or address.

Gasthof u. Metzgerei E. Wörsdörfer



SOMMERFRISCHE WALLMEROD



Gasthof und Metzgerei E. Wörsdörfer



Der schöne Westerwald. Luftkurort Wallmerod - Gasthaus St. Hubertus



WALLMEROD/Westerwald



Sommerfrische Wallmerod

Blick in die Frankfurterstraße



Schloss Molsberg

Gruss
aus
Wallmerod



Handwritten text at the top of the page, likely a dedication or address, written in a cursive script.

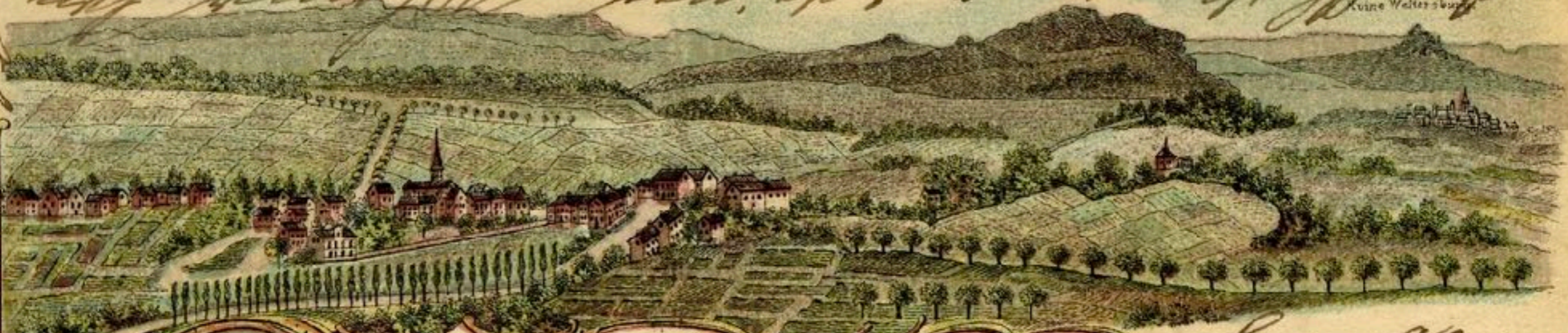

Schloß Molsberg

Gruß aus WÄLLMEROD WESTERWALD

Handwritten text on the right side of the central frame, possibly a greeting or address.



Amte gericht & Post



J. Henz, Köln Alter Markt

Large block of handwritten text in cursive script, likely a letter or a detailed message, occupying the lower right portion of the page.



Bürgermeisterer

Wirtschaft C. Hutter

Wallmerod

Wenn ich einst sollt' wählen, in Ländern gross und klein,
Des schönste aller Mädchen, so dürft's vom Wald nur sein.
Und hab' ich es gefunden, so sing' ich das es schallt.
Es lebe hoch mein Liebchen, es leb' der Westerwald



Bahnhof Wallmerod



GRUSS aus



Luftkurort WALLMEROD im Westerwald

Cebade
LUSTIG



Sommerfrische Wallmerod mit Schloß Molsberg im Hintergrund
Im Vordergrund „Marienheim“



Gruß aus Wallmerod / Westerwald

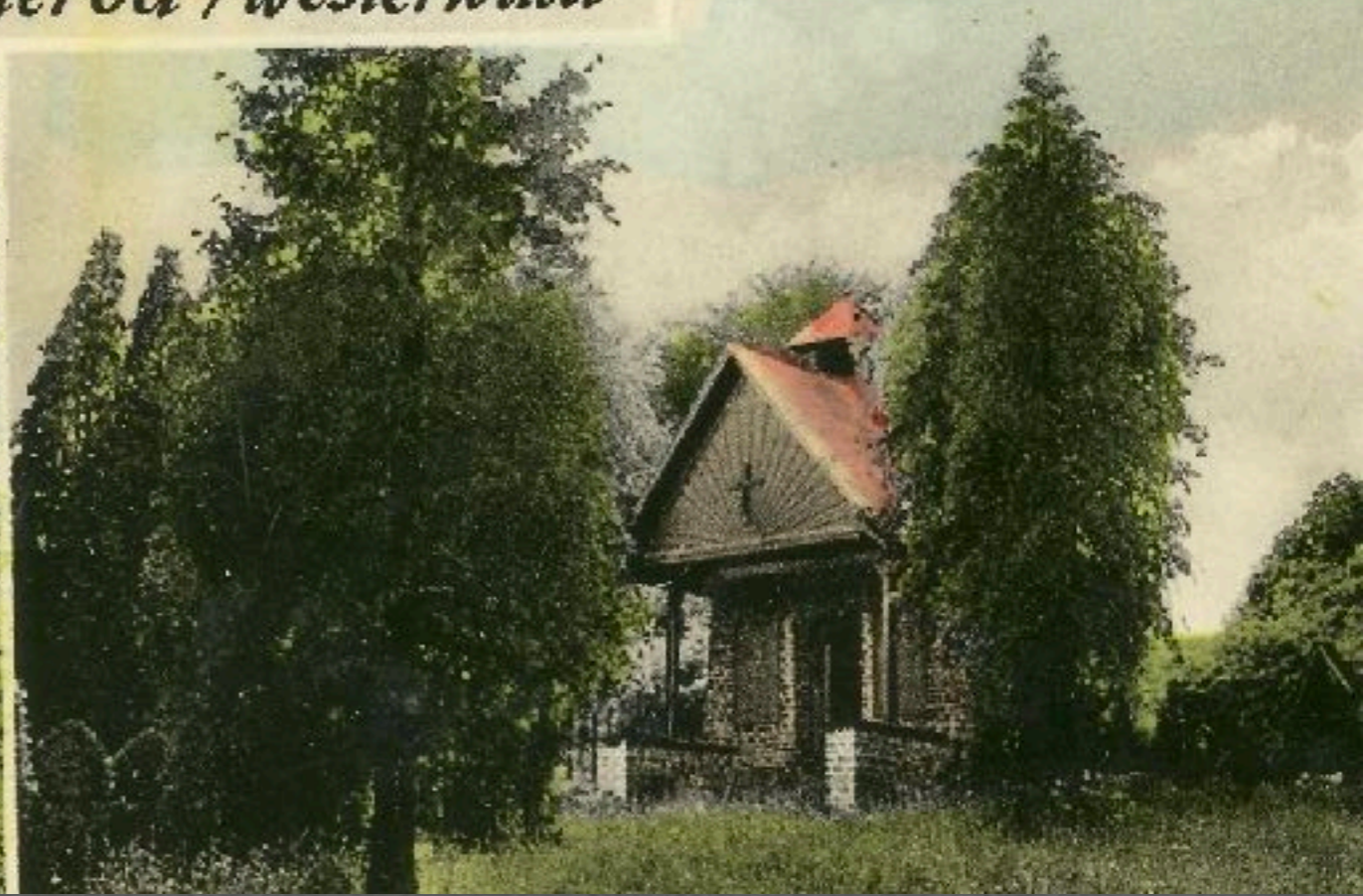
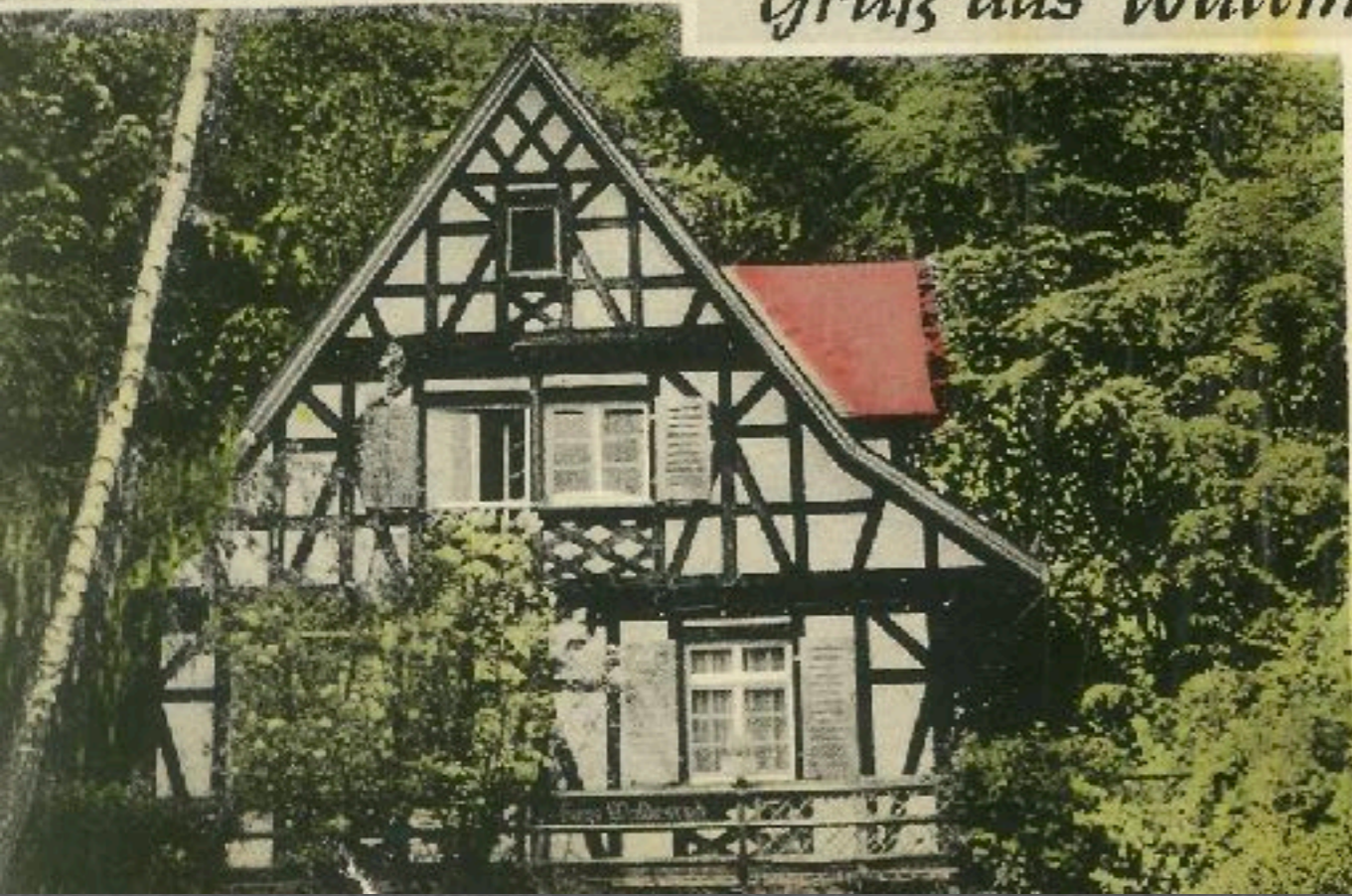

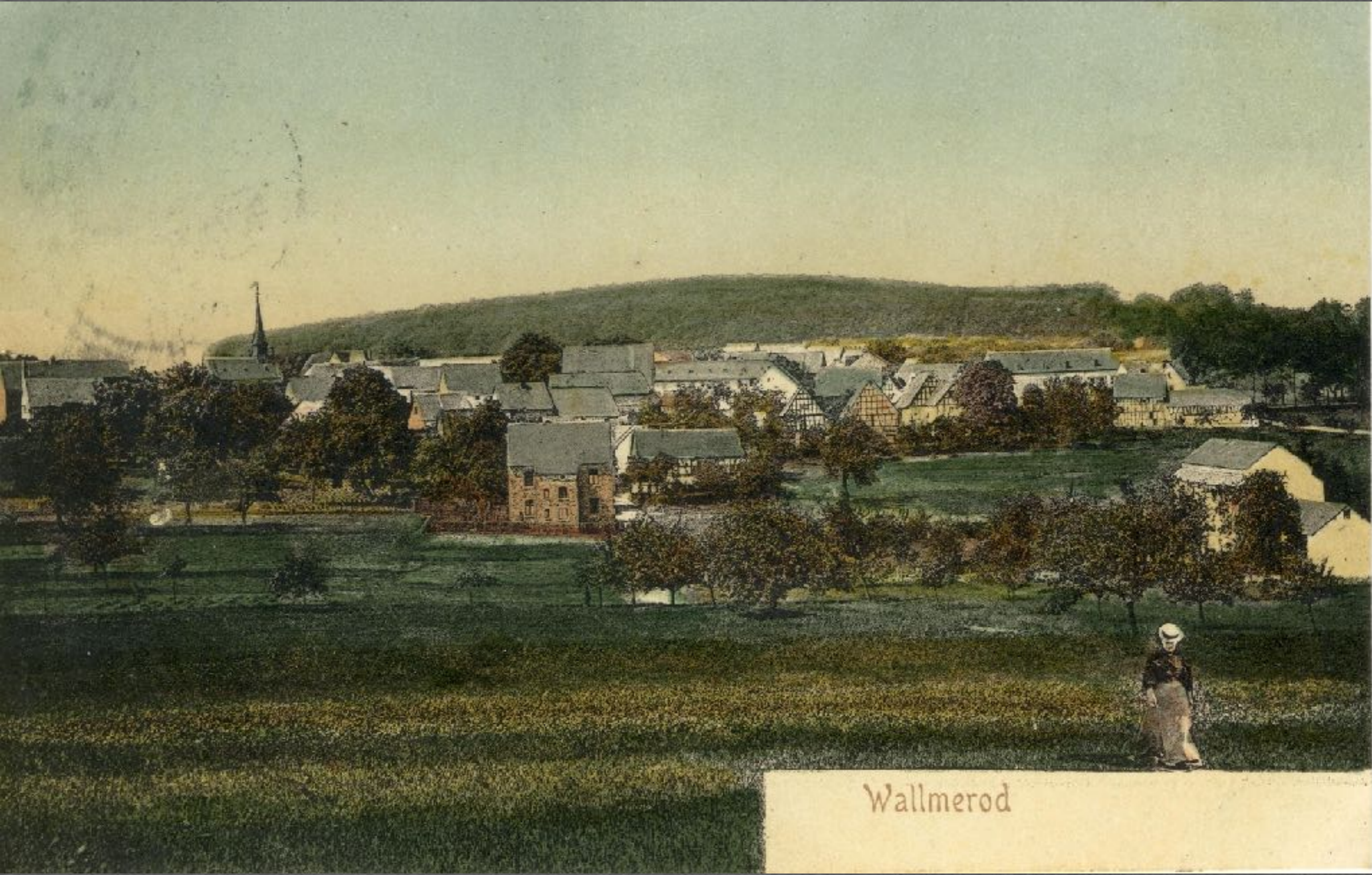

Wallmerod

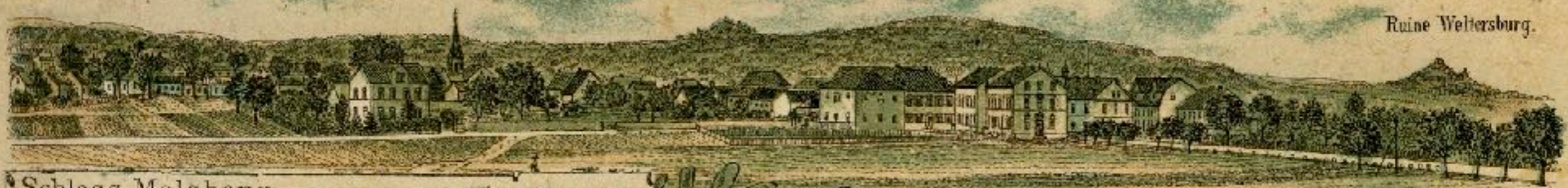

Ruine Weltersburg.



Schloss Molsberg.

Gruss aus
Wallmerod.

Rud. Bechtold & Co, Wiesbaden



Bauer u. Bäuerin
in Nationaltracht.

Ruine Weltersburg.



Rud. Bechtold & Co, Wiesbaden

Gruss aus
Wallmerod.



Schloss Molsberg.

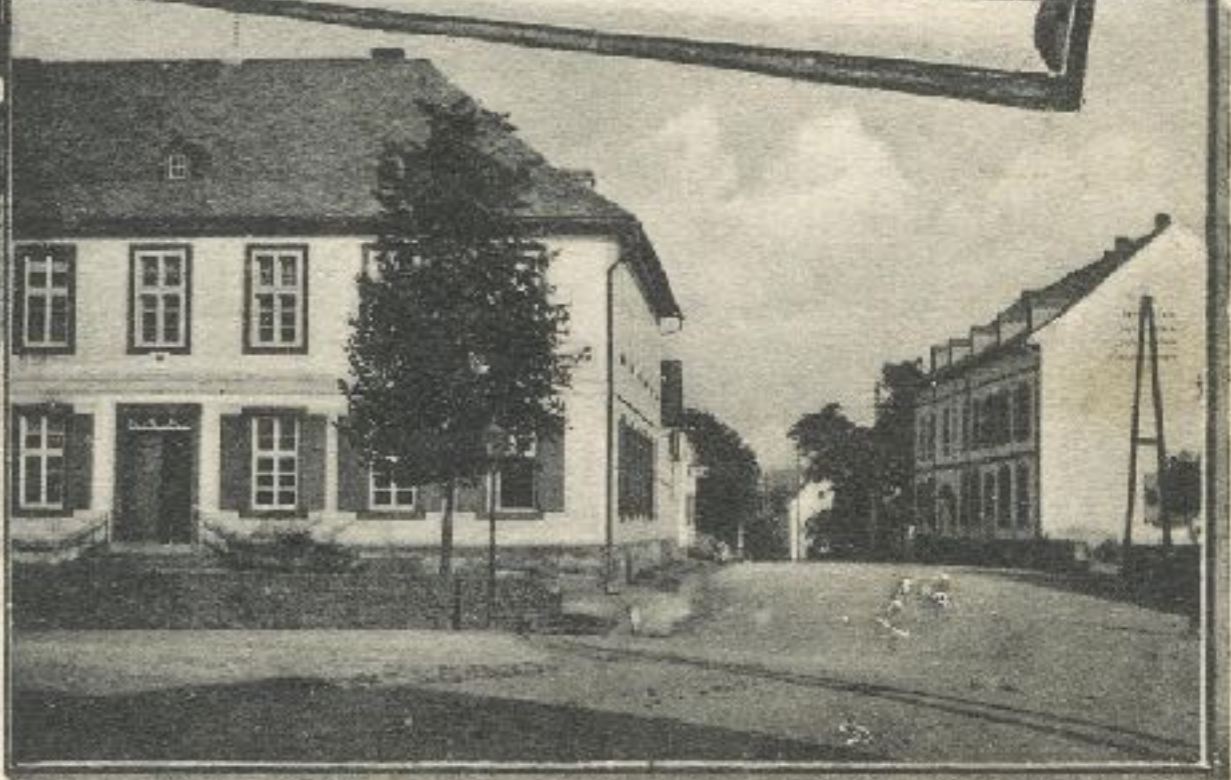
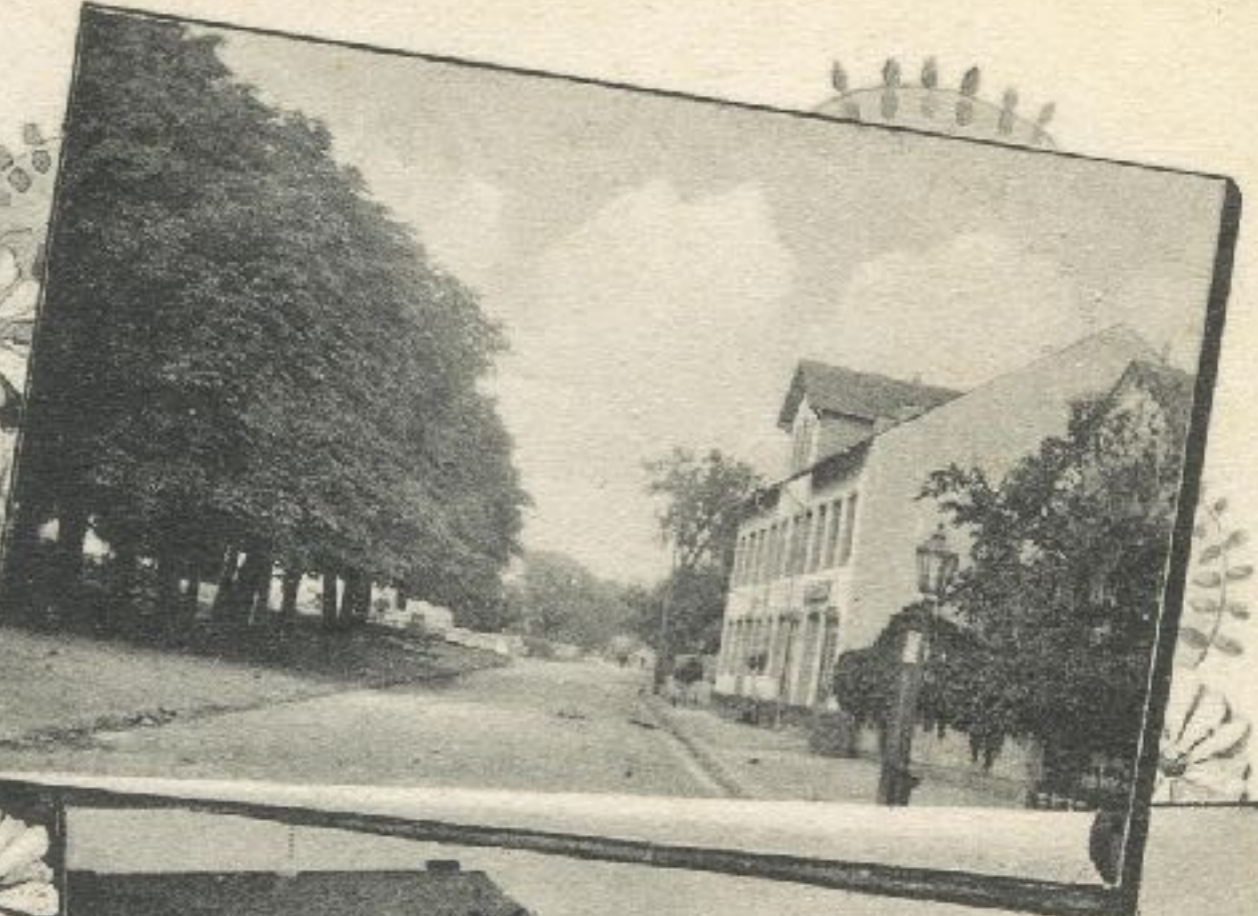

WALLMEROD

Sommerfrische Wallmerod, Blick vom Eichberg aus.

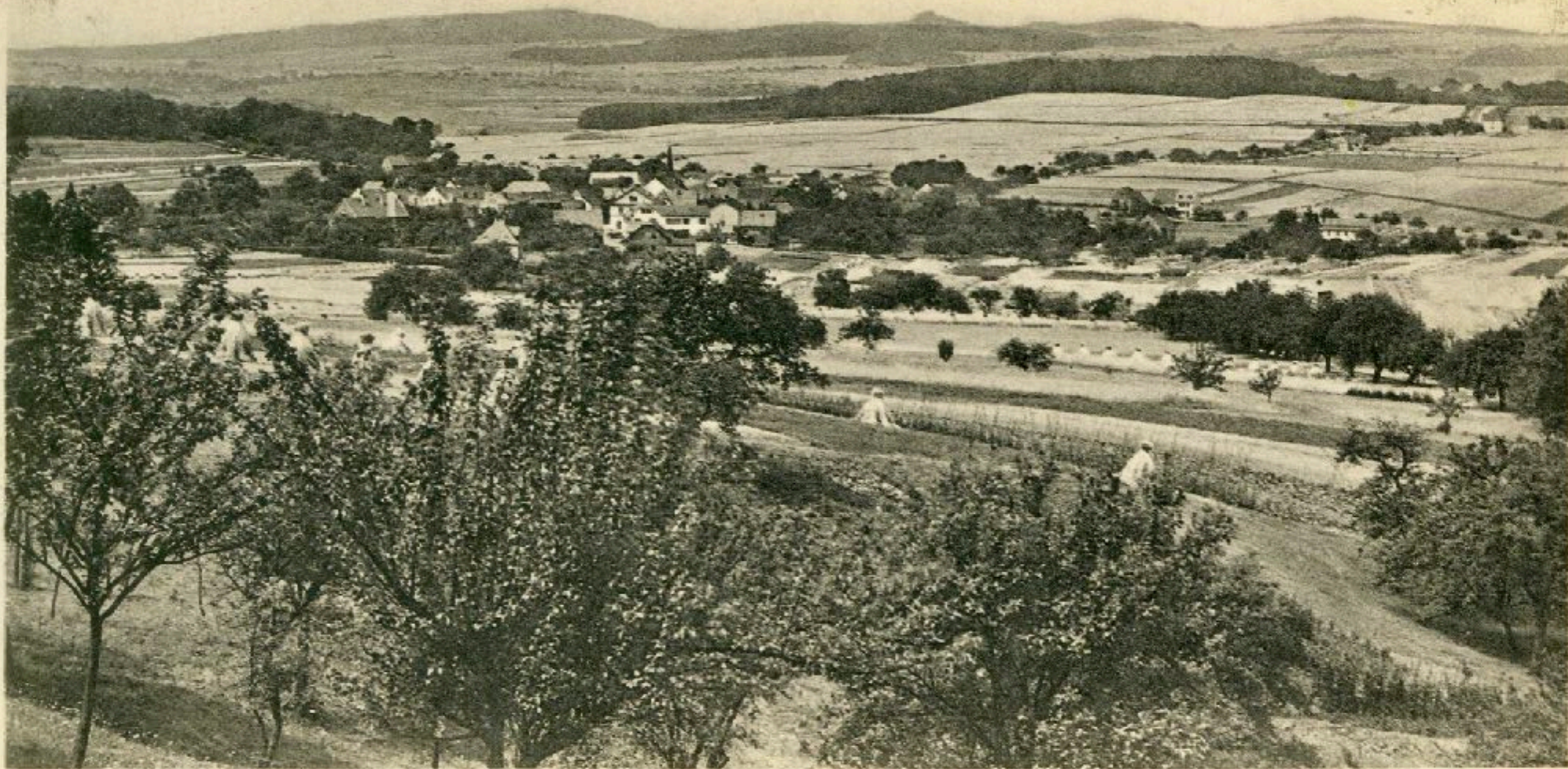

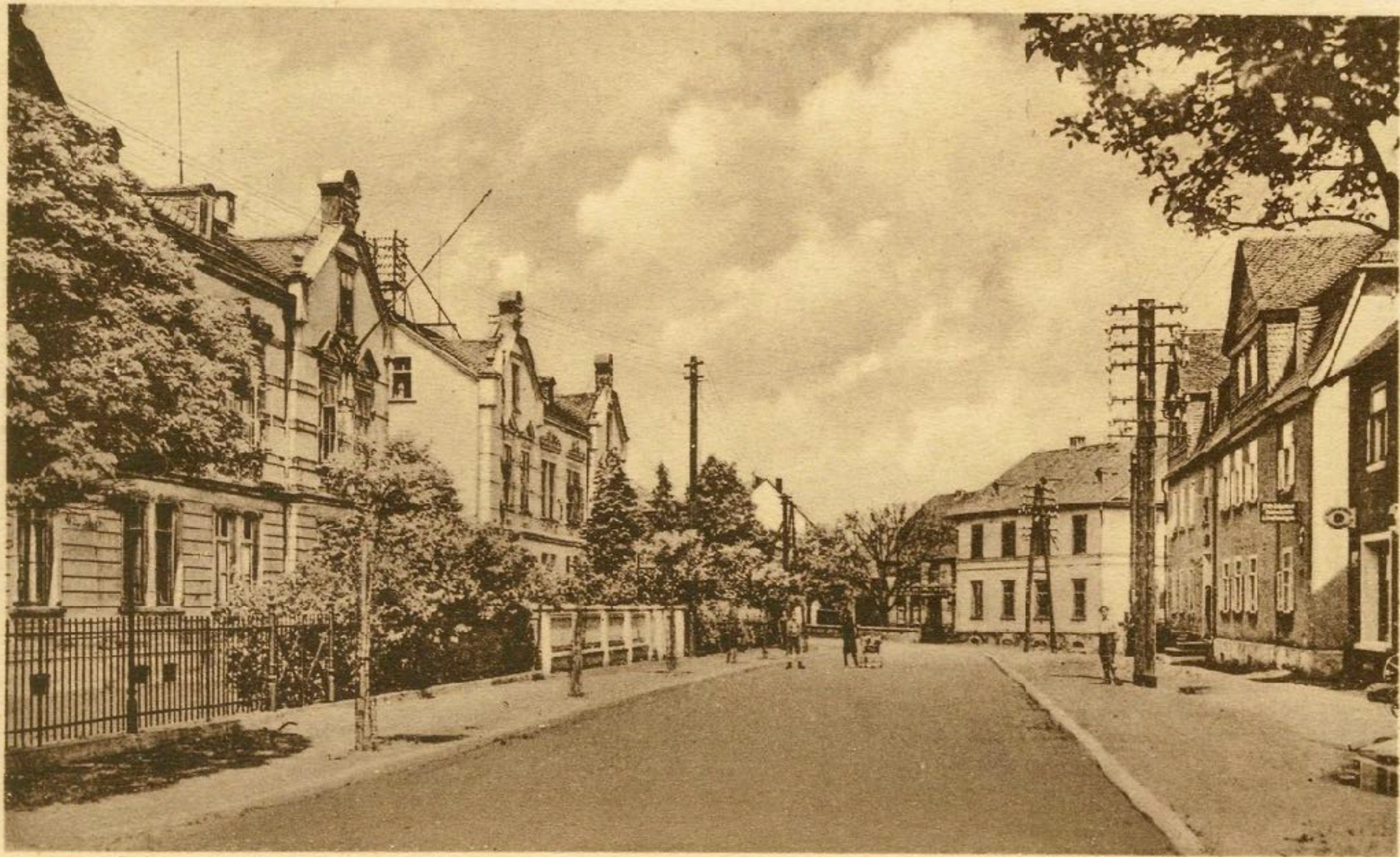

Sommerfrische Wallmerod

Blick in die Frankfurterstraße



Schloss Malsberg

Gruss
aus
Wallmerod





Badeanstalt Wallmerod (Westerw.)

P. H. Schmidt
1934



Luftkurort Wallmerod / Westerwald - Schwimmbad



Wallmerod-Molsberg

