

Historischer Rundgang



Historischer Rundgang Wallmerod





Den Heldentod fürs Vaterland starben unsere Mitglieder:

Bartell, Fritz.
Froh, Georg.
Haase, Josef.
Hausmann, Nikolaus.
Leonardi, Heinrich.
Schönberger, Peter.
Schönberger, Mathias.
Schönberger, Joh. Hch.



Bendel, Peter.
Göbel, Hermann.
Hof, Johann.....
Köhler, Adolf.....
Schrankel, Oswald.....
Schui, Josef.....
Wolf, Jean.....
Zerfas, Martin.....

Ferner aus der Gemeinde:

Nink, Johann.
Nink, Mathias.

Quirnbach, Josef.....
Zerfas, Jakob.....

1914

1918

19. Okt. **Molsberger Markt** 19. Okt.



AGFA ETN

rod

Eingang von Wallmerod

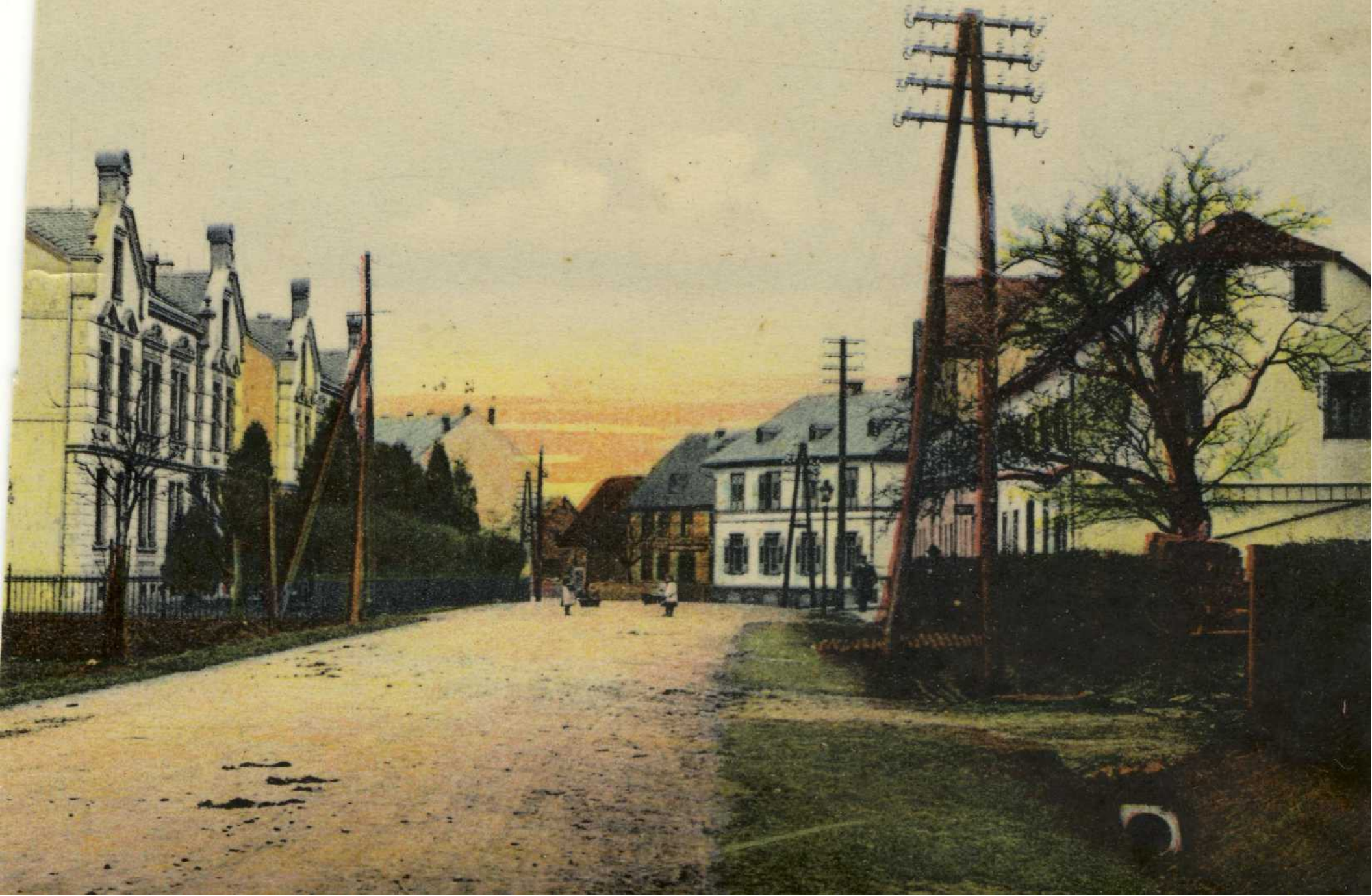



Feld: vor der Holzbitz,



Flächeninhalt.

nr	fw	Benennung	Fläche		
			qf	sq	zf
28	29	Holzweiden	1	25	81
	32	Füchsgärten	1	58	53
323	325	Wiese o.c.	1	76	83
		St.	7	27	27

Feld: Nappenheck.

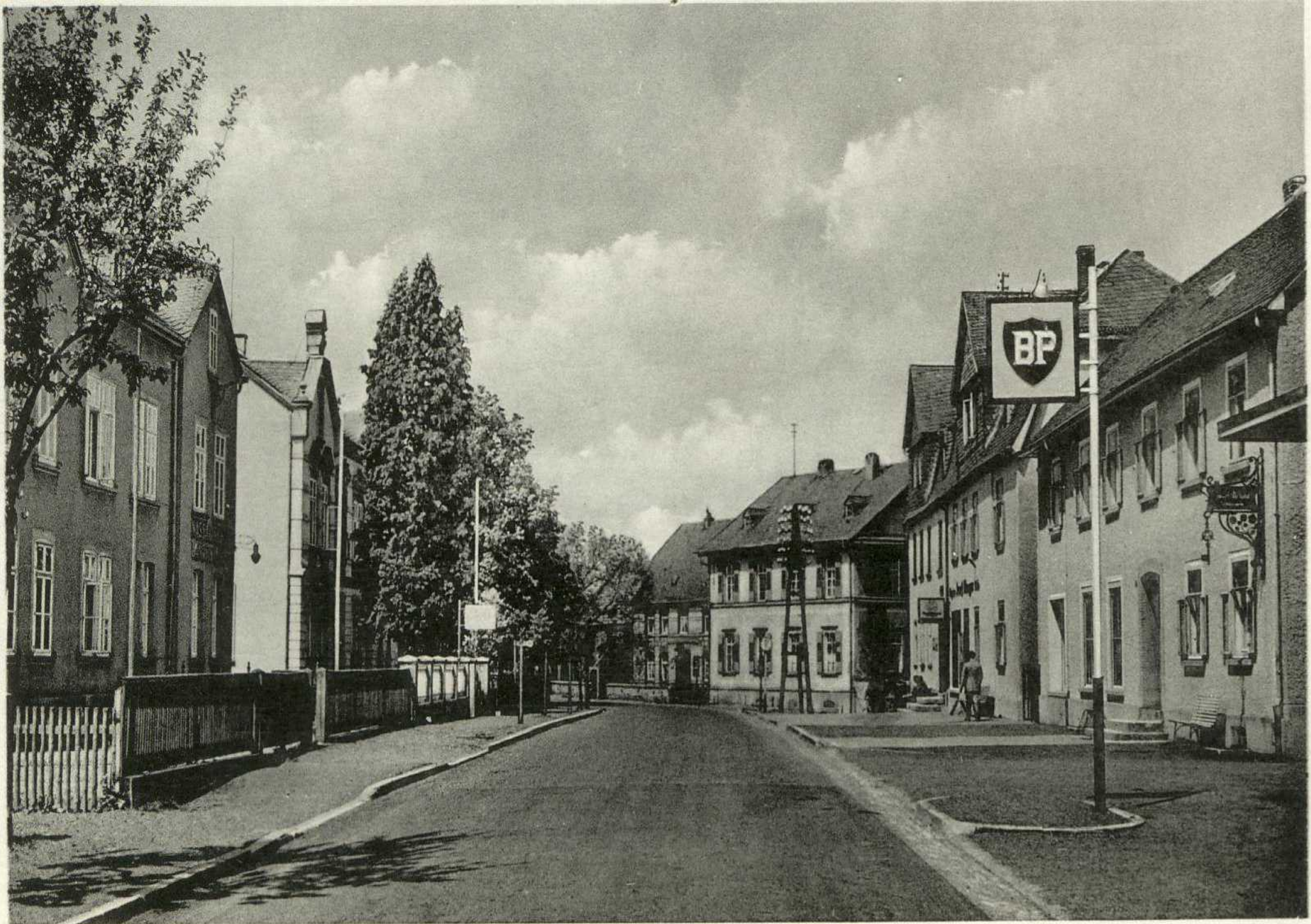

Der schöne Westerwald. Luftküroort Wallmerod, Blick in die Frankfurterstraße

Luftkurort Wallmerod



Preussisches-Amtsgericht



Wallmerod





Gemarkung des
Malswang See

Senzenackerun

Sportzentrum

Klosterstraße

Klosterbergstr.

Sommerfrische Wallmerod

Blick in die Frankfurterstraße



Ortsbering Charte 2.

Ortsbering Charte 5.



Feld: Hofacher.

Feld beim Boden.

Flächeninhalt.

nr.	kw	Re	Benennung	Stücke	q	z	ab
23	27		Hofstätten	4	63	80	
			Frühengärten				
224	234	3	Bei der Bornwiese	1	18	25	
235	244	1	Am Hofacher	2	27	31	
245	258	2	Wald	1	97	25	
321	322		Wiese		68	24	
				10	27	87	

Posthalterei

Alte Posthalterei, später Katasteramt 1971 abgerissen

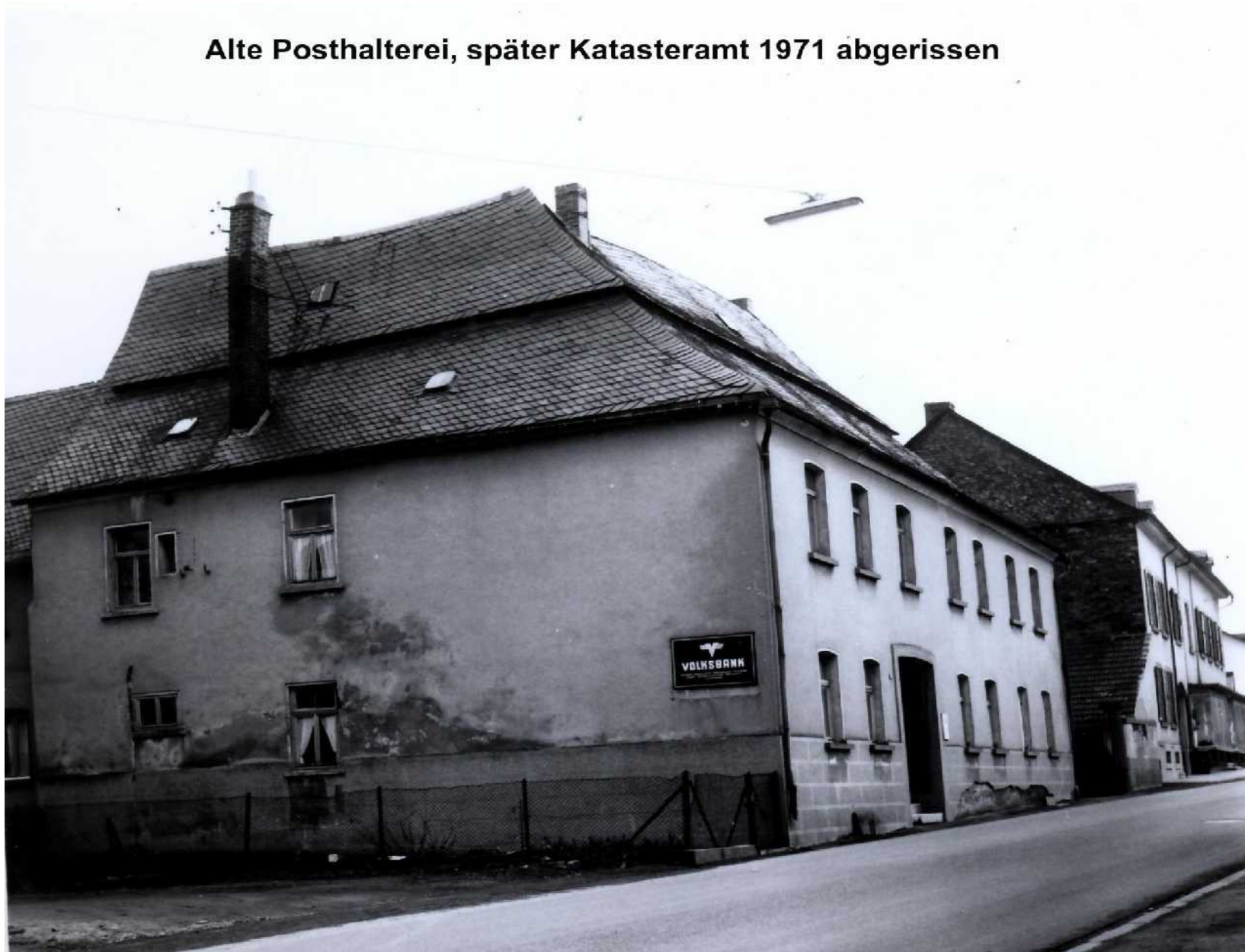



**Frankfurter Straße 14, Fachwerkhaus, verkleidet bzw. verputzt, tlw. wohl 18. Jh
Bauteil von alter Posthaltere**

Wills Gäßchen



- Nach der Völkerschlacht bei Leipzig (1813) wurde der Hufschmied Matthias Kutscheid auf der Flucht von einem Kosaken in Wills Gäßchen erschossen, nachdem er von einem russischen Soldaten bedrängt worden war und diesen niederschlug.
- Die russischen Soldaten kamen bei der Verfolgung der französischen Armee durch Wallmerod.

Frankfurter Straße und Eckengasse



Gedenkstein in der kath. Kirche



DEMNACH DER EHRSAME HENRICH
OSTERMAN CATHARINA EHELEUTE
VON WALMEROD • ER OSTERMAN IM
69ten CATHARINA ABER IM 61ten JAHR
IHRES ALTERS WELCHE CATHARINA
AÑO 1685 DEN 6ten MAI NACH
AUSGESTANDENER KRANCKHEIT
VERSTORBEN UND NACH BERRODEN
BEGRABEN WORDEN • WEILEN ABER
BEEDE EHELEUTE IN IHRER
KRANCKHEIT DIESSES GOTTES HAUS
GESTIFTET • ALSHATT OBGESAGTER
OSTERMAN NACH ERHALTENER
GESUNDHEIT AUFE DIESSEN GRUND
SOLCH ES AÑO 1686 ZU EHREN DER
ALLERHH JUNGFRAUWEN MARIAE
HEIMSUCHUNG JOSEPHI UND
ANTONII DE PADUA GESETZET JÄHRLICH 5
MESSEN DARIN LASEN ZU LESEN U
NACH SEINEM TODT AUCH DARIN
BEGRABEN ZU WERDEN VERORDNET IN

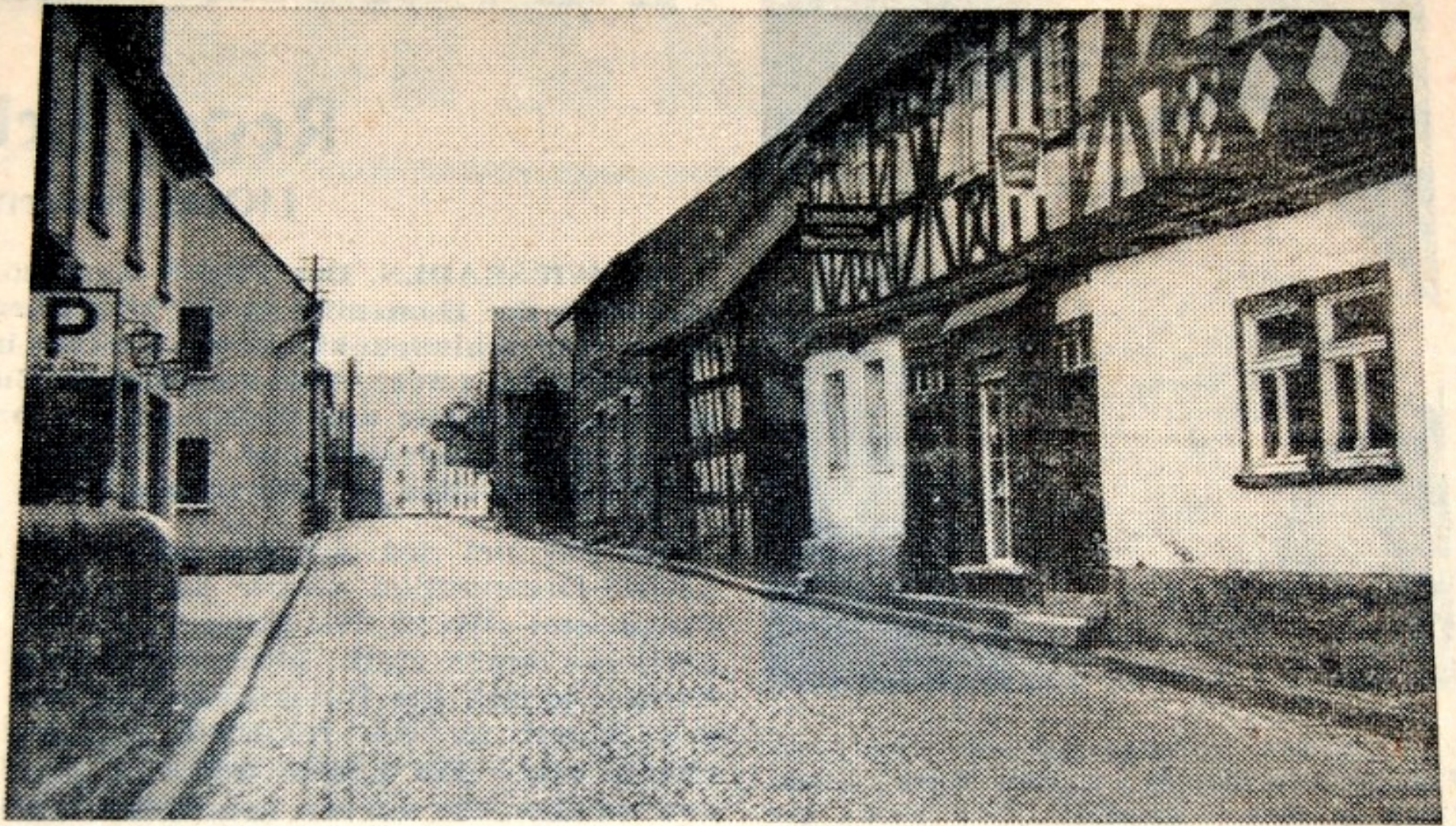

WALLMEROD. Die enge Ortsdurchfahrt der B 8 in Wallmerod an der Bäckerei Münz soll verschwinden. Das rechte Fachwerkhaus soll evtl. noch in diesem Jahr abgebrochen werden, nachdem der Neubau rückwärts fertig ist. Im weiteren Verlauf dieser Maßnahmen sollen auch die rechts auf dem Bild ersichtlichen Häuser dem zunehmenden Verkehr weichen. Die Hausbesitzer werden von der Straßenbauverwaltung entschädigt.

WZ-Bild: - (le) -



Landesmuseum zu Wiesbaden.

Altes Haus in Walmerod (Westphalen).









Flächeninhalt

nr	fl	Benennung	Fläche
15	22	Hofacker	1 11 11
16	91	Bornwiese	42 61
170	179	Bornwiese	1 32 41
180	187	Bornwiese	11 27
182	196	Bornwiese	71 22
197	203	Bornwiese	1 28 32
210	219	Bornwiese	1 48 28
219	220	Weg	1 28 32

Borngasse 1 1858 abgebaut, heute in Wirzenborn





Eckengasse

Wallmerod i. Westerwald — Gasthaus von Joseph Mellinger





Wirtschaft Josef Meilinger

Station

Plinchen



Gerberei und Färberei



Wallmerod 1916

Allee

Beroderstrasse

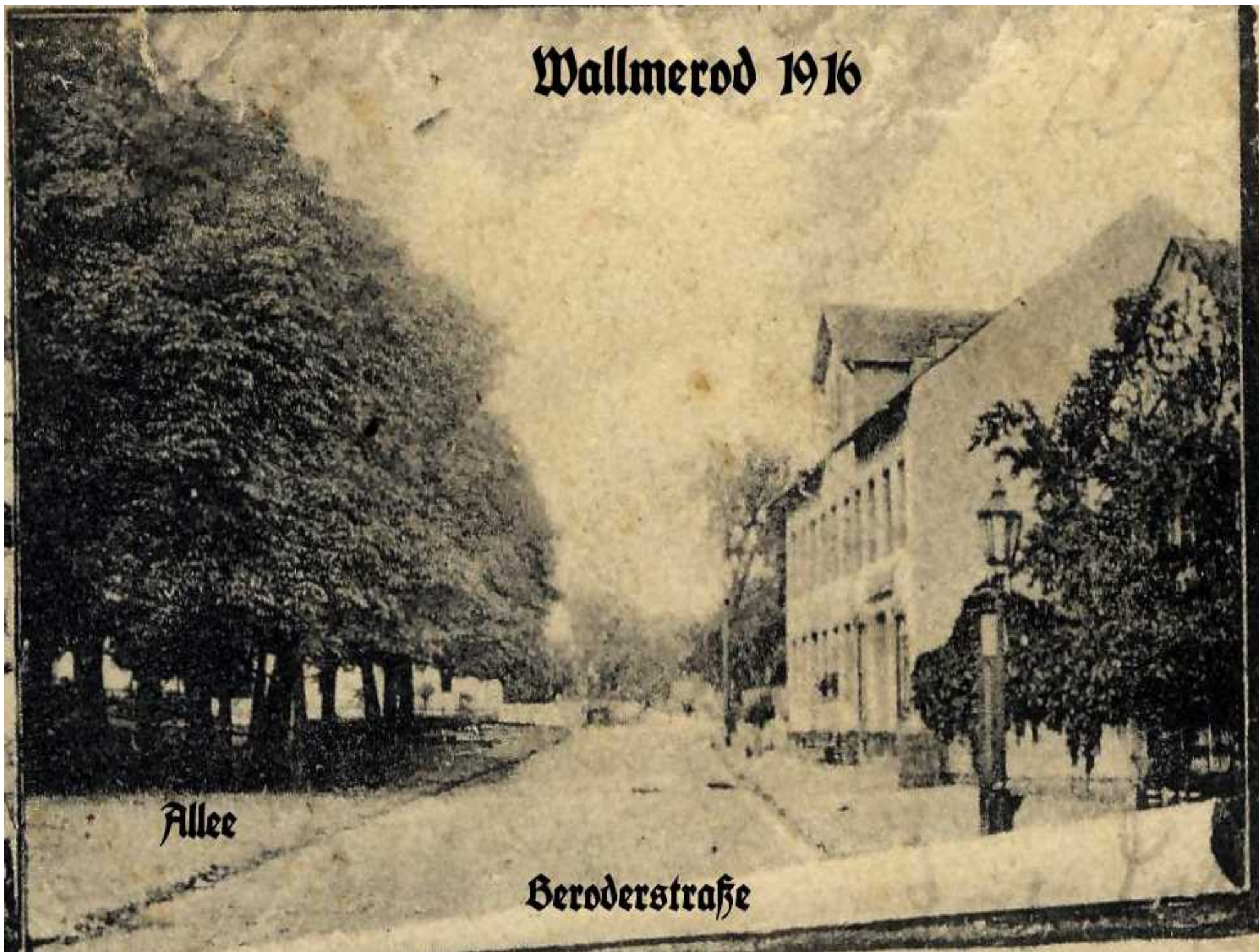



WW DF 944



Stammhaus des Vorschuß- und Sparkassen-Vereins Wallmerod

u

k

r

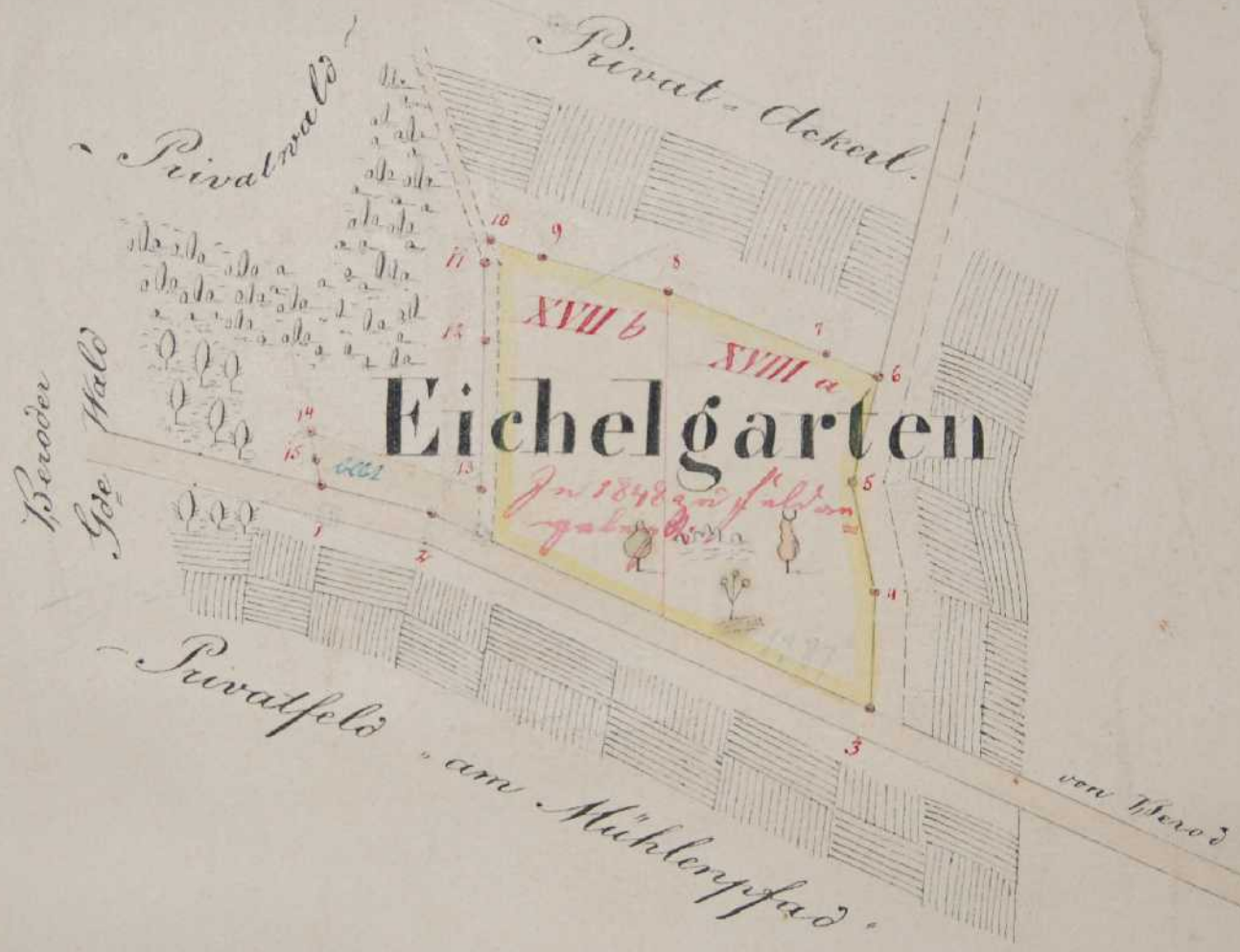

RECHENUNG
 2
 2
 2





Flächeneinhalt.

nr.	qis	fl.	Benennung	fl.	qis
51	12		Hofpflaen	2	52 29
102	115		Buehngärten		96 37
286	283	1	An Mühlpfad		91 57
294	299	2	Weg		62 79
353	393		Weg		2 62 07
					11 70 84

Charte 5.

Orstberg Charte 1.

Unter den schönsten Dörfern



Eine Silbermedaille gewann die Gemeinde Wallmerod jetzt auf Bundesebene im Wettbewerb „Unser Dorf soll schöner werden“. Das Dorf, schon Sieger im Landeswettbewerb, hat damit nochmals Grund zur Freude und zum Stolz. - Hier im Bild einer der vielen schönen Winkel.

Foto: Königsmann

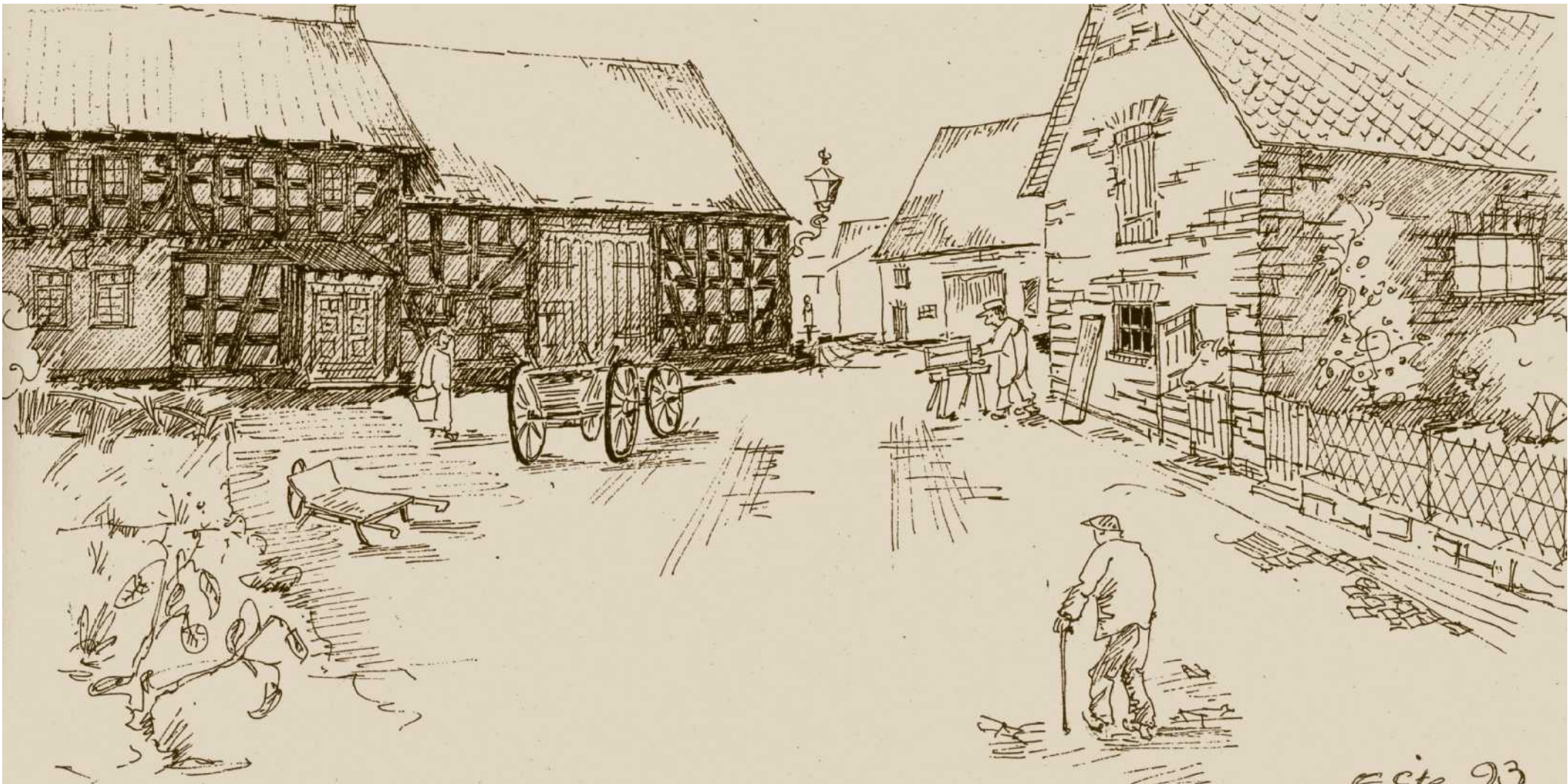

eckengasse
Wallmerod

Est. 93





Kirchstraße 3, Wohnhaus mit polygonalem haushohem Standerker, wohl 16. Jh.





KRISTIN WITTE, T



APOTHEKE

Hofbahn 1 km



Luftkurort WALLMEROD im Westerwald

Ceade
LUTERLO

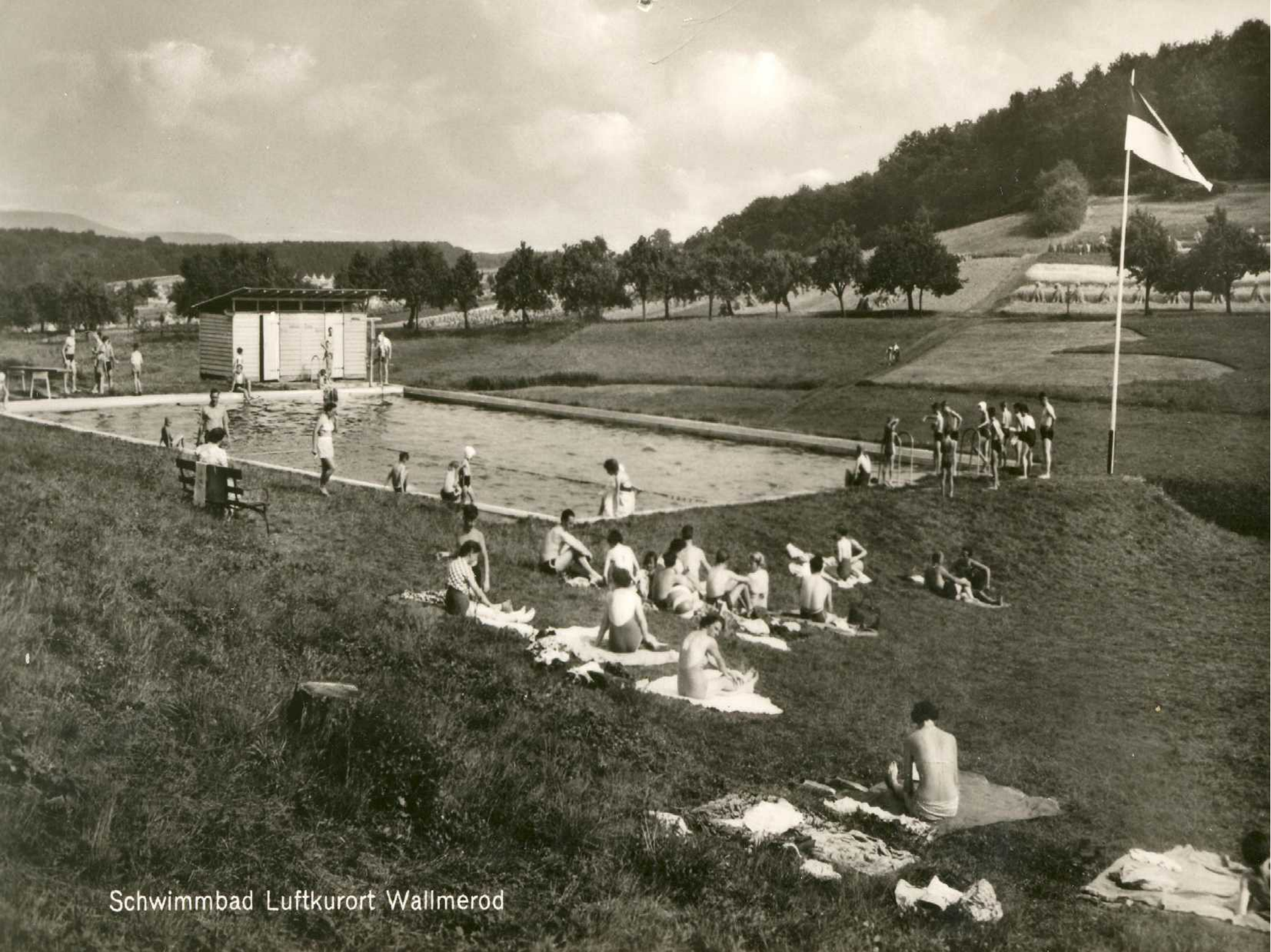

Schwimmbad Luftkurort Wallmerod

**Vielen Dank
für Ihre Aufmerksamkeit**